# Qualité des eaux de baignade en Charente-Maritime

– EDITION –
**2020**
Classement 2019*

Connaître la qualité des eaux de baignade en eau de mer ou en eau douce est un moyen pour prévenir tout risque pour la santé des baigneurs. Le suivi régulier de la qualité des eaux de baignade est assuré par l'Agence Régionale de Santé Nouvelle-Aquitaine.

**100 sites de baignade contrôlés**
**97% des sites conformes en 2019**

▸ **Retrouvez les dernières analyses sur :**
***baignades.sante.gouv.fr***

* Classement établi sur la base des résultats d'analyse des paramètres Escherichia Coli et entérocoques intestinaux obtenus durant les saisons estivales 2016 à 2019 - Directive européenne n°2006/7/CEE

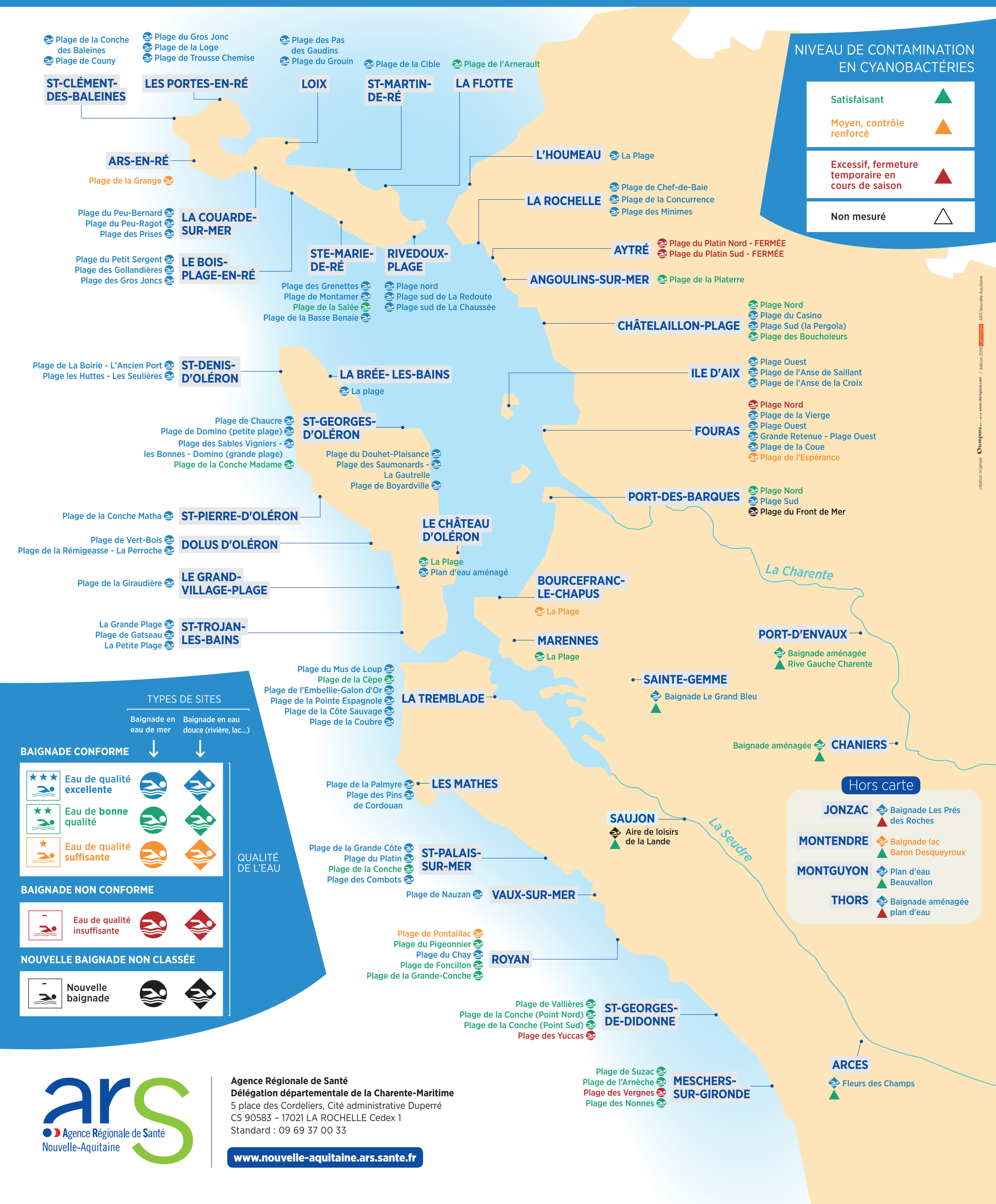



Agence Régionale de Santé Nouvelle-Aquitaine

**Agence Régionale de Santé**
**Délégation départementale de la Charente-Maritime**
5 place des Cordeliers, Cité administrative Duperré
CS 90583 – 17021 LA ROCHELLE Cedex 1
Standard : 09 69 37 00 33

**www.nouvelle-aquitaine.ars.sante.fr**



création originale tempora www.dtempora.com / edition 2019 LATITUDE - ARS Nouvelle-Aquitaine